

## MORCIANO DI LEUCA, LECCE, ITALY HOUSE IN AN OLIVE GROVE

**ARCHITECTS:** LUCA ZANAROLI ARCHITECT  
**COMPLETION:** 2011 **PROPERTY SIZE:** 5.000 M<sup>2</sup>  
**GROSS FLOOR AREA:** 130 M<sup>2</sup> **NUMBER OF ROOMS:** 3  
**PHOTOS:** LUCA ZANAROLI

The new building is surrounded by beautiful olive trees. To reduce its environmental impact, the designer focused on volumes and materials. The volume was first divided into several blocks corresponding to the functional spaces of the house (both interior and exterior) then re-assembled to obtain the optimal use based on the overall ratio between the masses. At the same time, the individual parts of the building were defined by traditional and local (literally found at the site) materials, such as the stones obtained from the excavations to build the swimming pool that were used to coat the exterior walls of the building. White lime plaster defines the simple volumes and minimal interior and exterior living spaces.

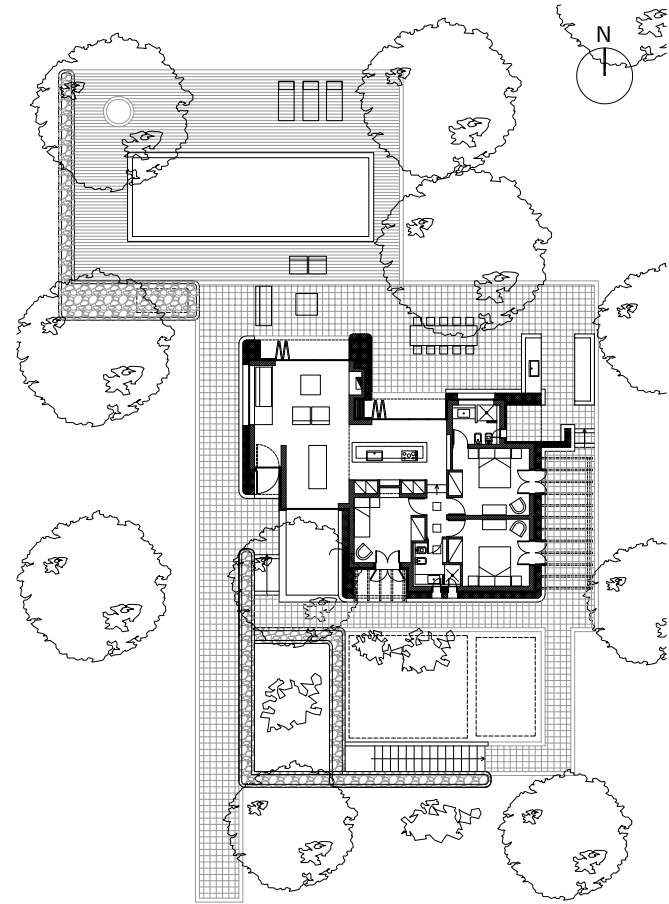

Der Neubau liegt inmitten eines schönen Olivenhains. Um den baulichen Eingriff in die Umgebung abzuschwächen, konzentrierte sich der Architekt auf Proportionen und Materialien. Er unterteilte den Bau zunächst entsprechend der Funktionen in Blöcke (innen wie außen), die er dann neu anordnete. So konnte auf Basis des proportionalen Gleichgewichts eine optimale Nutzung erreicht werden. Gleichzeitig definieren sich die individuellen Bereiche des Gebäudes über traditionelle Materialien. So sind die Außenwände des Pools beispielsweise mit Naturstein verkleidet, der beim Ausheben geborgen wurde. Währenddessen kennzeichnet weißer Kalkputz die klaren Volumen und minimalistischen Wohnbereiche.

Lorem ipsum dolor sit amet, consectetur adipiscing elit. Suspendisse nulla nisl, dapibus eget, molestie mattis, euismod quis, magna. Donec urna leo, tristique et, placerat quis, auctor ac, risus. Nunc sollicitudin ante ac tellus. Sed rutrum tempus sem. Etiam porta varius arcu. Vestibulum ullamcorper arcu in dolor. In pharetra. Nulla tristique dolor sit amet lorem blandit condimentum. Sed at nisl. Aliquam molestie purus. Ut ultricies lorem ut mi. Praesent vel augue. Donec interdum. Maecenas in lorem vitae nibh pretium convallis. Nam fringilla augue ut magna. Nam condimentum bibendum tortor. Ut euismod ipsum pretium augue. Morbi ligula. Curabitur hendrerit ultrices odio. Donec tempus.

left: Ground floor layout\_Entrance\_Pool. right: Detail of the facade.  
 links: Grundriss EG\_Eingang\_Pool. rechts: Fassadendetail.  
 gauche: Plan RdC\_Entrée\_Piscine extérieure. droite: Détail de la façade.



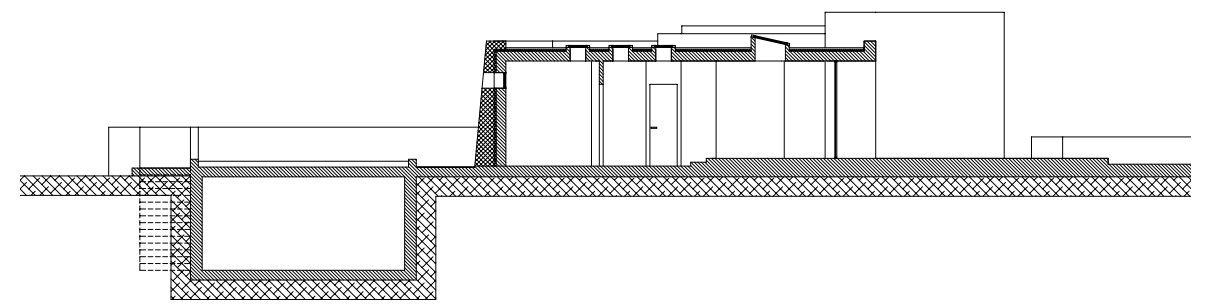

left: Terrasse. right: Sectional view\_Kitchen\_Living room\_Dining room.  
 links: Terrasse. rechts: Schnitt\_Küche\_Wohnzimmer\_Esszimmer.  
 gauche: Terrasse. droite: Vue en coupe\_Cuisine\_Séjour\_Salle à manger.

